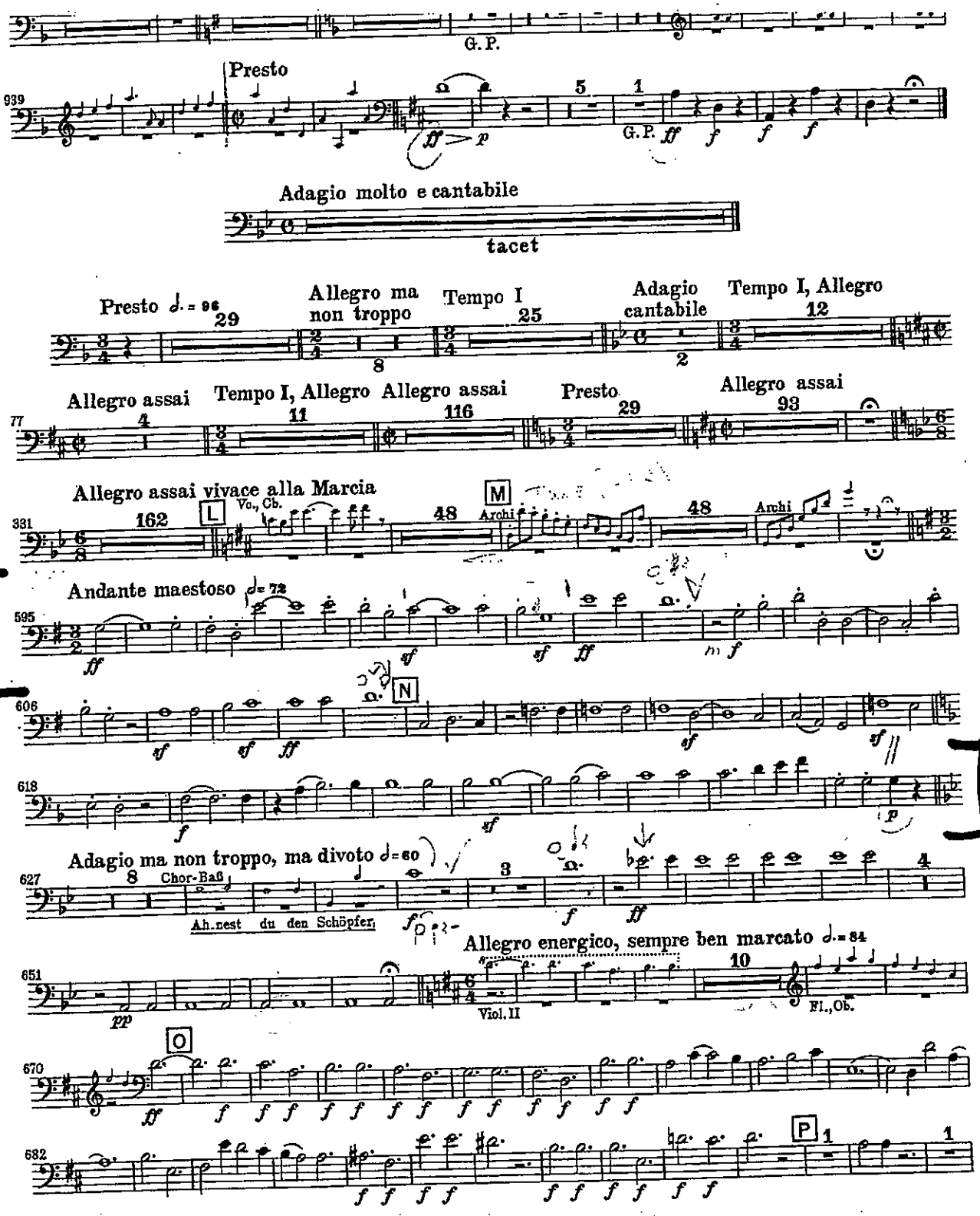
G. P.
Presto
939
5
1
G. P.
Adagio molto e cantabile
tacet
Presto ♩. = 96
29
Allegro ma non troppo
8
Tempo I
25
Adagio cantabile
2
Tempo I, Allegro
12
77
Allegro assai
4
Tempo I, Allegro
11
Allegro assai
116
Presto
29
Allegro assai
93
Allegro assai vivace alla Marcia
331
162
L
Vc., Cb.
48
M
Archi
48
Archi
Andante maestoso ♩= 72
595
606
N
618
Adagio ma non troppo, ma divoto ♩= 60
627
8
Chor-Baß
Ah nest du den Schöpfer
3
4
Allegro energico, sempre ben marcato ♩. = 84
651
Viol. II
10
Fl., Ob.
670
O
682
P
1
1